

## Coupures d'électricité intempestives ? - Explications [novembre 2025]

Des perturbations sur le réseau électrique ont été récemment constatées. Après plusieurs coupures de courant non planifiées, la situation est revenue à la normale. La commune, attentive au suivi du réseau, a interrogé Enedis (gestionnaire du réseau).

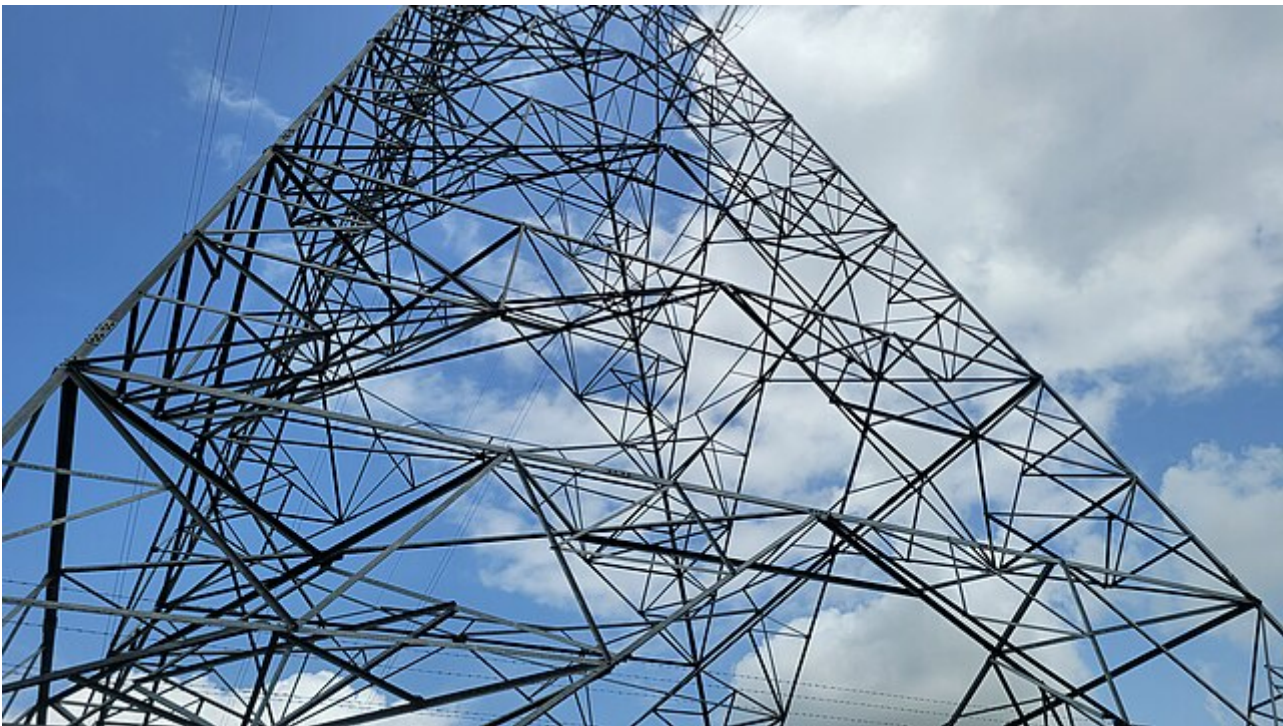

Depuis la fin du mois de novembre, plusieurs coupures d'électricité inhabituelles ont été constatées. La commune a immédiatement sollicité Enedis afin d'obtenir des explications précises sur ces perturbations.

Des investigations ont finalement permis de préciser l'origine du problème : **les coupures provenaient de câbles haute tension endommagés qui traversent notre territoire.**

Pour des raisons de sécurité, lorsqu'un défaut apparaît sur le réseau haute tension, le disjoncteur du poste source se déclenche automatiquement, ce qui provoque l'interruption de l'alimentation électrique.

**À ce jour, la situation est revenue à la normale.**

**La commune reste attentive à la situation et continue d'échanger avec Enedis pour garantir un suivi régulier.**

Infos pratiques

? **En cas de nouvelle coupure**, pensez à signaler tout dysfonctionnement directement auprès d'Enedis, via leurs canaux habituels :

<https://www.enedis.fr/panne-et-interruption>